MORAGUESPONS
MEDITERRANEAN HOUSES

Venta

Ref: OV-PH011

Apartamentos de nueva construcción, con una arquitectura ...

182m² | 2 | 2 |

309.000 €

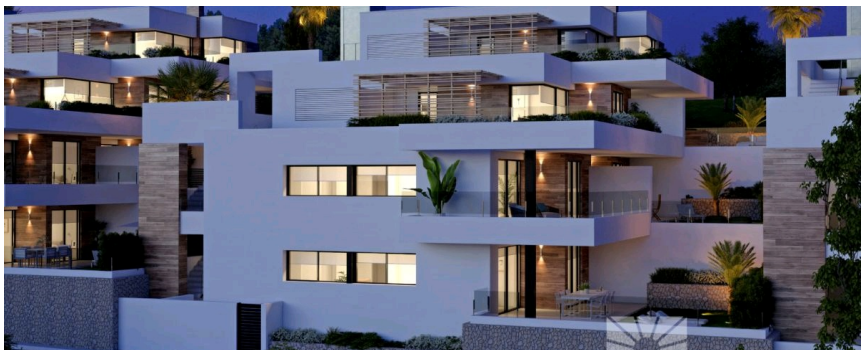

Piscina | Terraza | Jardín

Trastero | Paneles solares | Suelo

Aire acondicionado | Alarma | Videoportero

Nuevo o seminuevo | 2021 | CEE: En trámite

Apartamentos de nueva construcción, con una arquitectura moderna, de 2 dormitorios y 2 baños, cocina abierta al salón comedor, con varios modelos entre los que elegir, terraza y jardín en los de planta baja y terraza y solarium en planta alta, todas ellas distribuidas para sacar el máximo partido al espacio, aprovechando la luz del mediterráneo y ofreciendo un plus de confort en tu día a día. El equipamiento de los apartamentos también está orientada al confort con suelo radiante, sistema de aire acondicionado frío calor por conductos con termostato en salón, generación de agua caliente sanitaria , con electrodomésticos incluidos y un

...

(*) Esta información puede estar sujeta a errores y no forma parte de ningún contrato. La oferta puede ser modificada o retirada sin previo aviso. El precio no incluye los gastos de la compra.

C/ Avda. Ausias March 13, 03730 Jávea | +34 96 579 39 42 | info@moraguespons.es | www.moraguespons.com