En venta esta villa en Calpe frente al mar

CALPE - CALP – REF. V-113

MORAGUESPONS
MEDITERRANEAN HOUSES

Villa moderna con hermosas vistas al mar. Esta villa de lujo en Calpe consta de un total de 6 dormitorios y baños, distribuidos en 2 plantas. Garaje, piscina, calefacción por suelo radiante con bomba de calor, sistema domótico opcional, etc.

Una casa de ensueño muy cerca del mar, perfecta para disfrutar del estilo de vida mediterráneo.

332M^2 CONSTRUIDOS

727M^2 PARCELA

6 HABITACIONES

6 BAÑOS

VISTAS AL MAR

PISCINA

JARDÍN

TERRAZA

GARAJE

TRASTERO

MORAGUESPONS
MEDITERRANEAN HOUSES

MORAGUESPONS
MEDITERRANEAN HOUSES

MORAGUESPONS
MEDITERRANEAN HOUSES

MORAGUESPONS
MEDITERRANEAN HOUSES

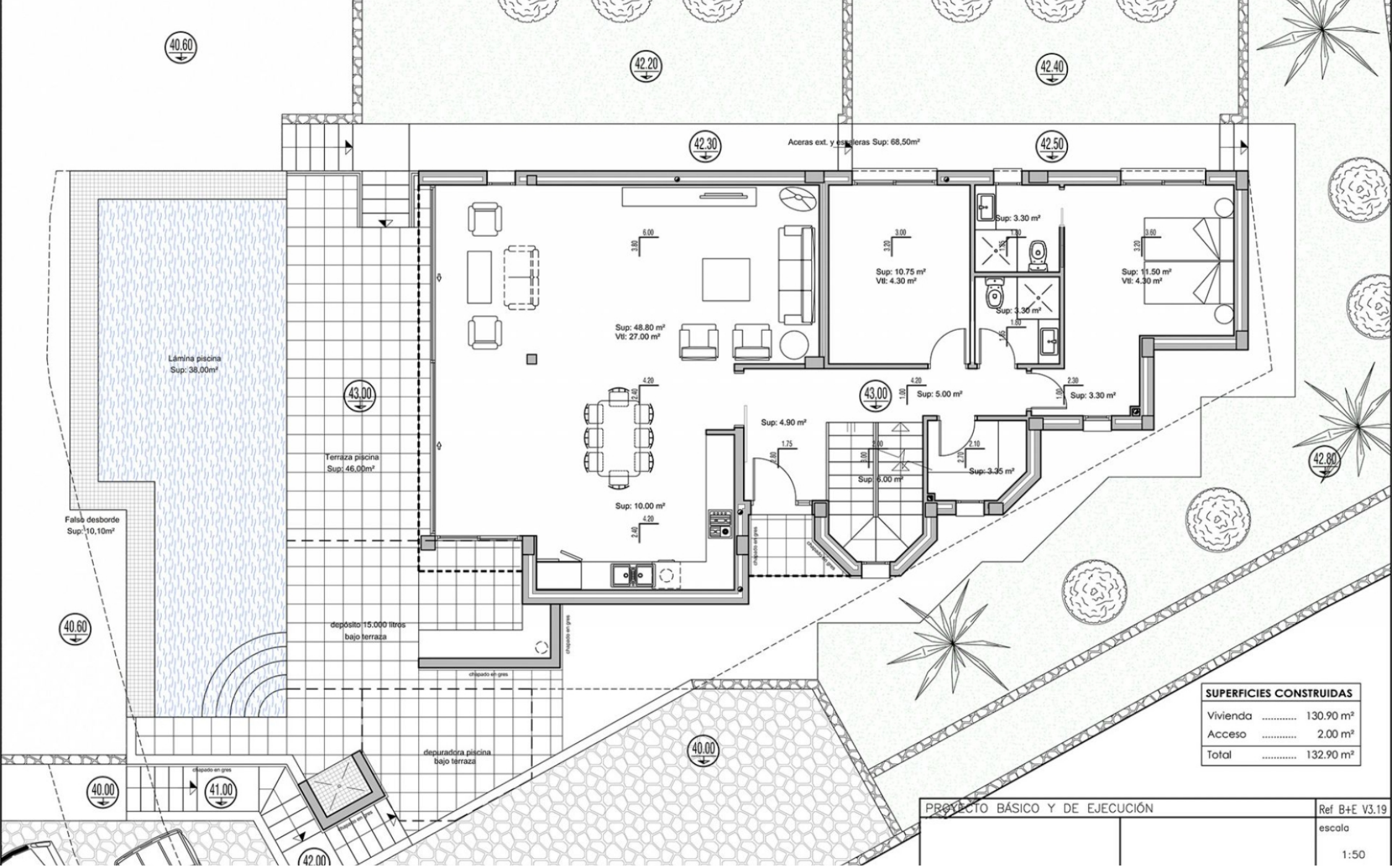

MORAGUESPONS
MEDITERRANEAN HOUSES

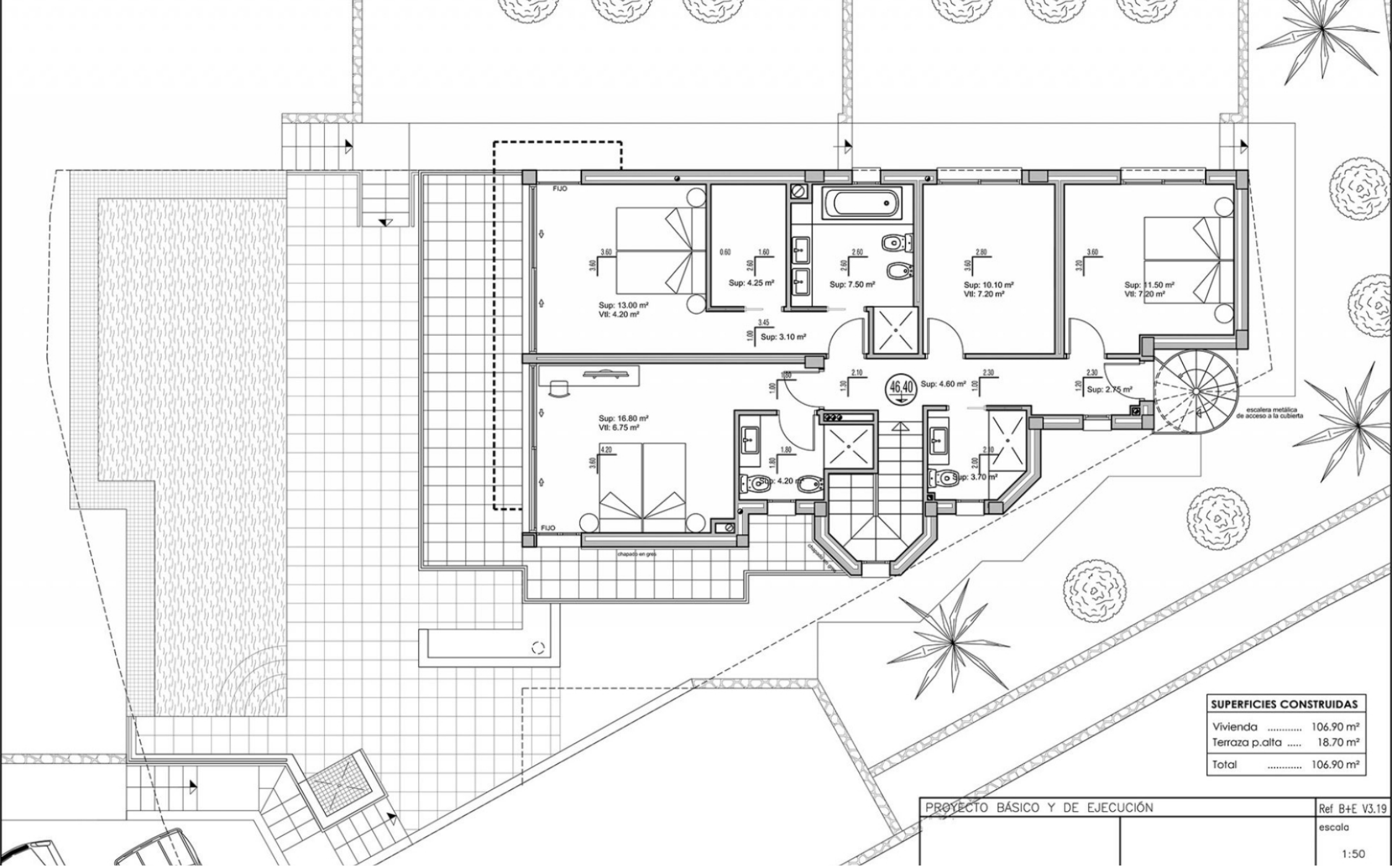

MORAGUESPONS
MEDITERRANEAN HOUSES

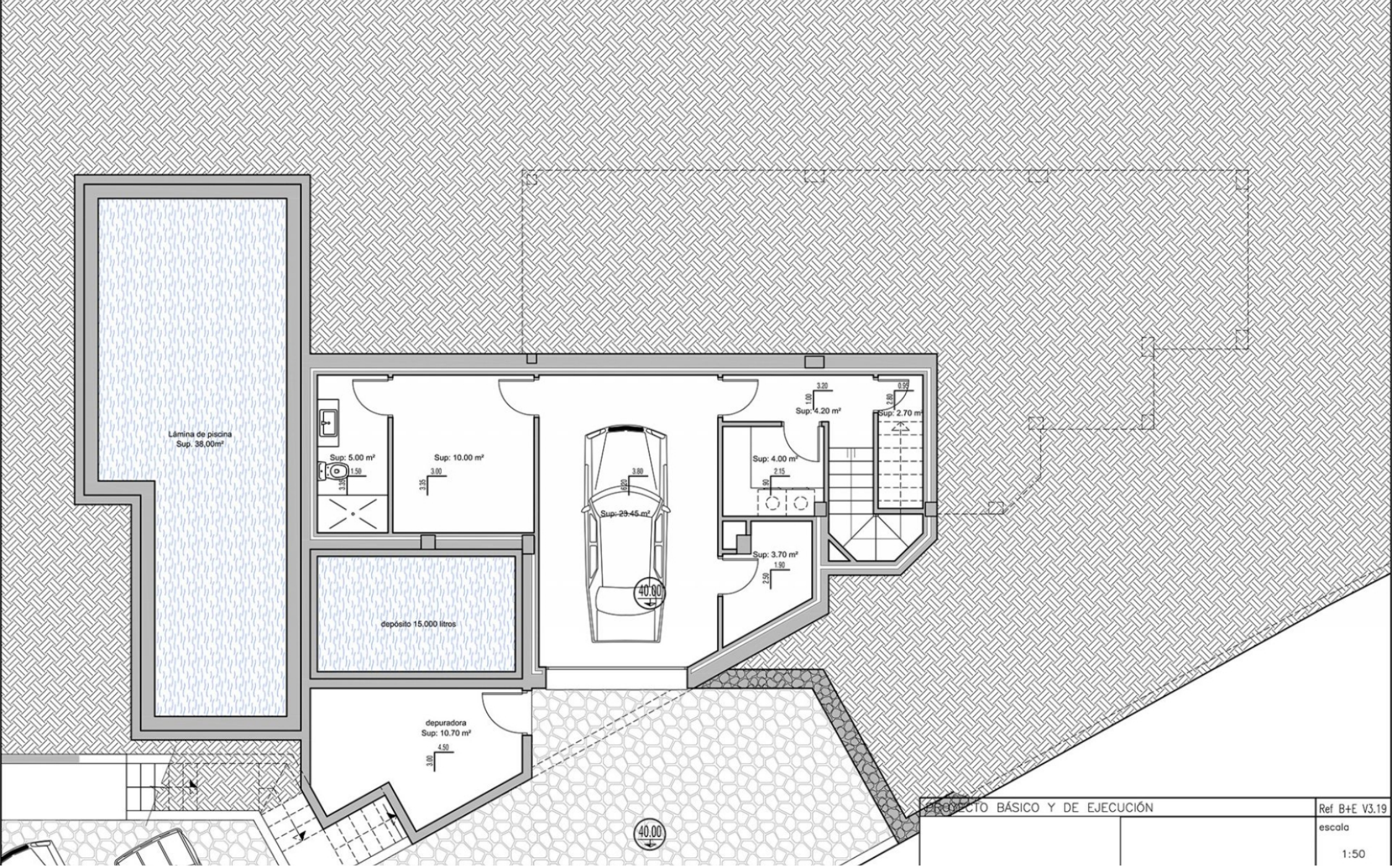

MORAGUESPONS
MEDITERRANEAN HOUSES

MORAGUESPONS
MEDITERRANEAN HOUSES

C/ Avda. Ausias March 13, Local 4,
03730 Jávea, Alicante, Spain

+34 96 579 39 42
+34 634 067 549

info@moraguespons.es
www.moraguespons.es

L-V: 10:00-18:00
S: 10:00-14:00