neubauwohnung mit schwimmbad im hafen von javea

HAFEN, JÁVEA/XÀBIA – REF. PRIME9B

MORAGUESPONS
MEDITERRANEAN HOUSES

Diese neue Entwicklung im Hafen von Javea, genannt Tamana Prime, ist ideal, ob Sie für Ihr neues Zuhause, Ihr Sommerhaus oder sogar eine Investitionsmöglichkeit suchen, ist das Design dieses Gebäudes mit Schwimmbad ein schönes Design. Wir bieten Ihnen ein Boutique-Gebäude mit hohem Komfort, in dem sich Ihre Familie privilegiert und glücklich fühlen wird.

Nur wenige Gehminuten vom Strand von Grava entfernt, mit einem modernen Design und hochwertigen Materialien, besteht dieses Gebäude aus 11 Wohnungen, jede mit einem privaten Tiefgaragenstellplatz und einem Abstellraum.

Die Wohnungen sind mit hochwertigen Markengeräten (Bosch oder ähnlich) ausgestattet: Kühlschrank, Backofen, 4-Platten-Ceranfeld, Dunstabzugshaube, Mikrowelle und Geschirrspüler.

Wenden Sie sich an **MORAGUESPONS** für weitere Informationen über Bauzeiten, Bezahlung, Spezifikationen und Schlüsselübergabe.

404.000 €

122M² KONSTRUIERTE

3 ZIMMER

2 BADEZIMMER

POOL

GARTEN

TERRASSE

GARAGE

ABSTELLRAUM

MORAGUESPONS
MEDITERRANEAN HOUSES

MORAGUESPONS
MEDITERRANEAN HOUSES

MORAGUESPONS
MEDITERRANEAN HOUSES

MORAGUESPONS
MEDITERRANEAN HOUSES

MORAGUESPONS
MEDITERRANEAN HOUSES

MORAGUESPONS
MEDITERRANEAN HOUSES

MORAGUESPONS
MEDITERRANEAN HOUSES

Superficie terraza-solarium / Rooftop Area 83.40 m²

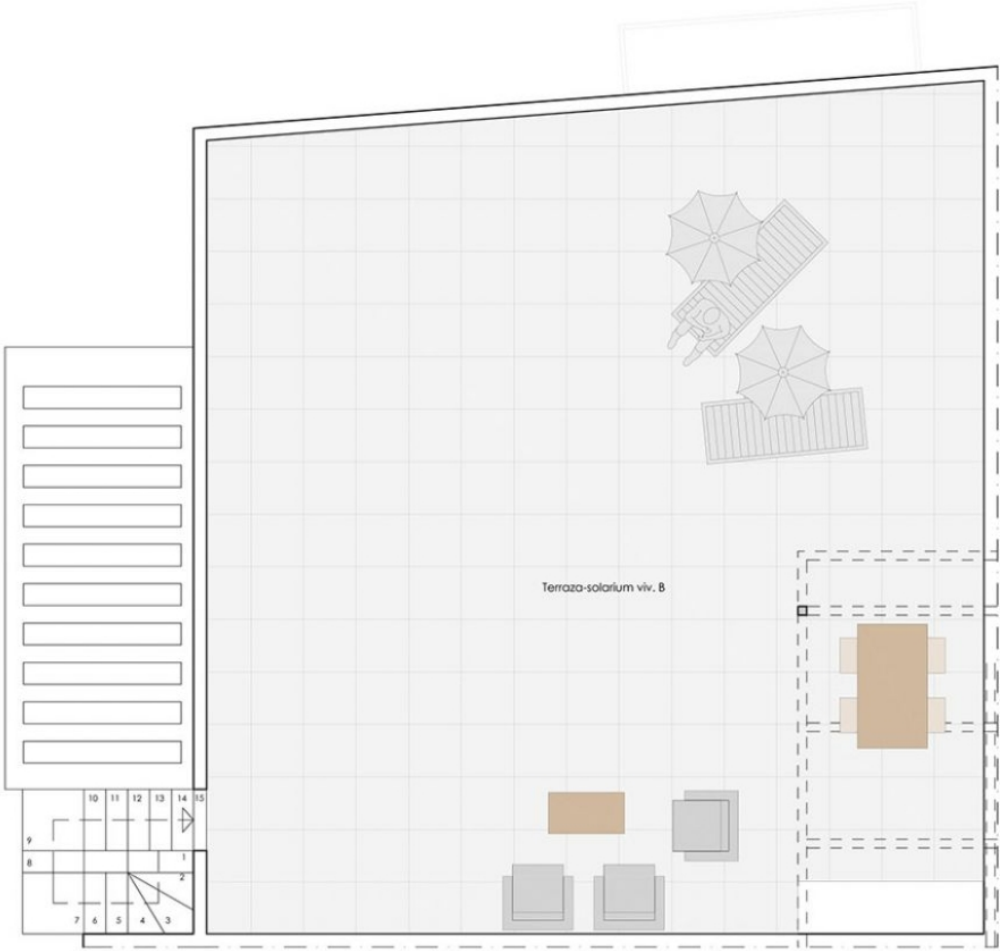

MORAGUESPONS
MEDITERRANEAN HOUSES

MORAGUESPONS
MEDITERRANEAN HOUSES

MORAGUESPONS
MEDITERRANEAN HOUSES

C/ Avda. Ausias March 13, Local 4,
03730 Jávea, Alicante, Spain

+34 96 579 39 42
+34 634 067 549

info@moraguespons.es
www.moraguespons.es

M-F: 10:00-18:00
S: 10:00-14:00