Maison jumelée à Arenal, Javea pour location à long terme.

JÁVEA/XÀBIA – REF. V-619

MORAGUESPONS
MEDITERRANEAN HOUSES

Grande maison de ville de 3 étages près de la plage d'Arenal, pour location à long terme (minimum 12 mois), 3 chambres et 2 salles de bains, 4 terrasses plus solarium, la résidence dispose d'une piscine commune.

1.200 €/[MES]

112M² CONSTRUITS

3 CHAMBRES

2 SALLES DE BAINS

PISCINE

TERRASSE

La maison dispose de l'air conditionné (chaud / froid) et d'un poêle à pellets pour l'hiver dans la salle de séjour avec sortie dans la chambre principale.

Si vous avez des animaux de compagnie, veuillez nous demander.

Appelez-nous pour plus d'informations.

MORAGUESPONS
MEDITERRANEAN HOUSES

MORAGUESPONS
MEDITERRANEAN HOUSES

MORAGUESPONS
MEDITERRANEAN HOUSES

MORAGUESPONS
MEDITERRANEAN HOUSES

MORAGUESPONS
MEDITERRANEAN HOUSES
SIEMENS

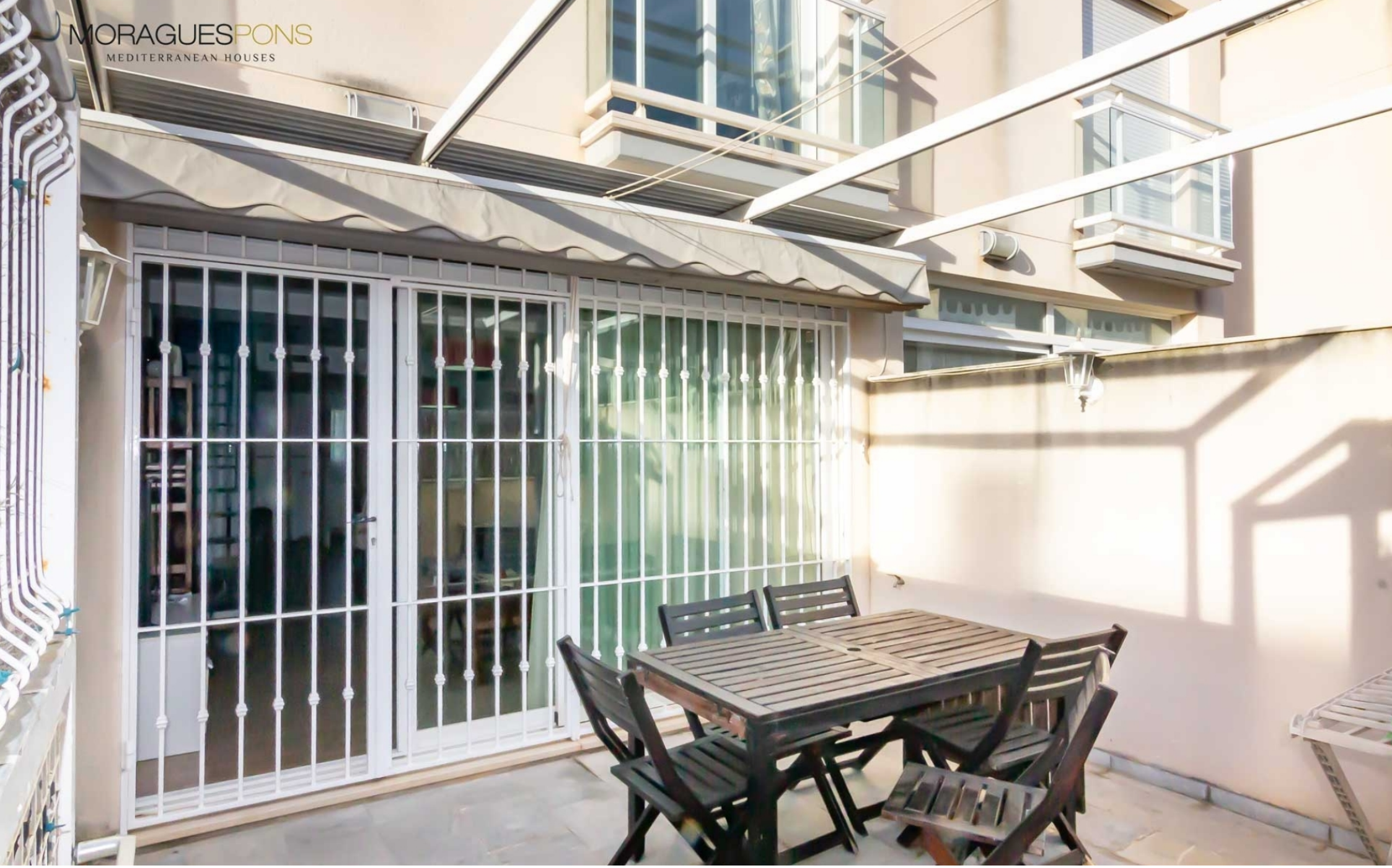
MORAGUESPONS
MEDITERRANEAN HOUSES

MORAGUESPONS
MEDITERRANEAN HOUSES

C/ Avda. Ausias March 13, Local 4,
03730 Jávea, Alicante, Spain

+34 96 579 39 42
+34 634 067 549

info@moraguespons.es
www.moraguespons.es

L-V: 10:00-18:00
S: 10:00-14:00