appartement neuf avec piscine dans le port de javea

PORT, JÁVEA/XÀBIA – REF. PRIME9B

MORAGUESPONS
MEDITERRANEAN HOUSES

Ce nouveau développement dans le port de Jávea, appelé Tamana Prime, est idéal si vous êtes à la recherche de votre nouvelle maison, votre maison d'été ou même une opportunité d'investissement, la conception de ce bâtiment avec piscine est d'un beau design. Nous vous proposons un immeuble boutique élevé au niveau du confort, où votre famille se sentira privilégiée et heureuse.

A quelques minutes de marche de la plage de Grava, avec un design contemporain et des matériaux de haute qualité, ce bâtiment se compose de 11 appartements, chacun avec une place de parking souterrain privée et une salle de stockage.

Les appartements sont équipés d'appareils électroménagers de grande marque (Bosch ou similaire) : réfrigérateur, four, plaque vitrocéramique à 4 feux, hotte aspirante intégrée dans une unité murale ou de plafond, micro-ondes et lave-vaisselle.

Contactez **MORAGUESPONS** pour plus d'informations sur les délais de construction, le paiement

404.000 €

122M^2 CONSTRUITS

3 CHAMBRES

2 SALLES DE BAINS

PISCINE

JARDIN

TERRASSE

GARAGE

DÉBARRAS

MORAGUESPONS
MEDITERRANEAN HOUSES

MORAGUESPONS
MEDITERRANEAN HOUSES

MORAGUESPONS
MEDITERRANEAN HOUSES

MORAGUESPONS
MEDITERRANEAN HOUSES

MORAGUESPONS
MEDITERRANEAN HOUSES

MORAGUESPONS
MEDITERRANEAN HOUSES

MORAGUESPONS
MEDITERRANEAN HOUSES

Superficie terraza-solarium / Rooftop Area 83.40 m²

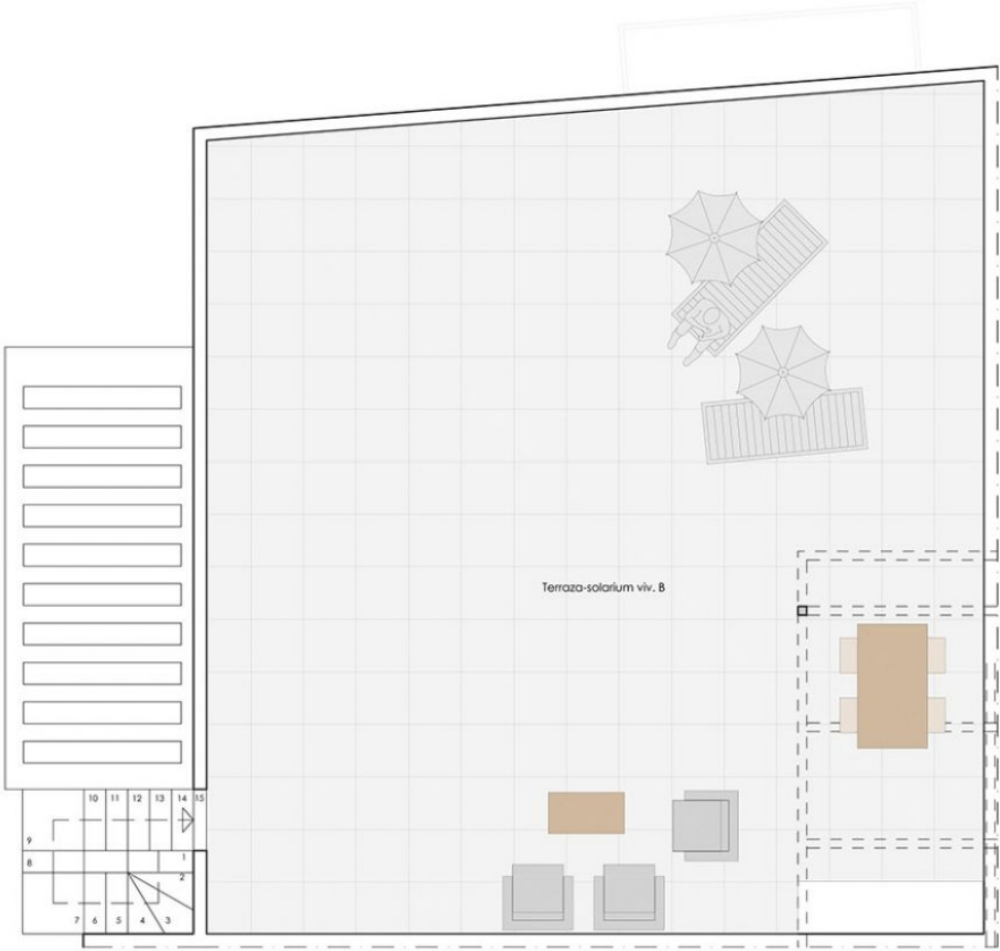

MORAGUESPONS
MEDITERRANEAN HOUSES

MORAGUESPONS
MEDITERRANEAN HOUSES

MORAGUESPONS
MEDITERRANEAN HOUSES

C/ Avda. Ausias March 13, Local 4,
03730 Jávea, Alicante, Spain

+34 96 579 39 42
+34 634 067 549

info@moraguespons.es
www.moraguespons.es

L-V: 10:00-18:00
S: 10:00-14:00