Maison à Costanova , Jávea

LA GRANADELLA – COSTA NOVA, JÁVEA/XÀBIA – REF. V-446

MORAGUESPONS
MEDITERRANEAN HOUSES

Cette villa à Costanova est pleine de opportunités. L'opportunité d'un nouveau départ dans cette zone de Jávea à seulement 7 minutes en voiture de l'Arenal, l'opportunité d'avoir une maison à Jávea avec un jardin à faible entretien dans laquelle vous pourrez vivre toute l'année ou venir de façon saisonnière, l'opportunité de rénover ce qui ne vous plaît pas pour l'adapter à votre style, l'opportunité de pouvoir la louer pour rentabiliser votre capital.

Vous décidez d'accepter ou non cette opportunité.

Vous l'aimerez pour ...

Dans le jardin, il y a une roulotte avec deux chambres et une salle de bain pour les invités.

Son orientation sud en fait une maison très lumineuse toute l'année.

La climatisation, le chauffe-eau, les fenêtres à double vitrage ont été récemment rénovés en 2019.

380.000 €

100M² CONSTRUITS

944M² DE TERRAIN

3 ROOMS

2 BATHROOMS

PISCINE

JARDIN

TERRASSE

GARAGE

DÉBARRAS

AGUESPONS
TERRANEAN HOUSES

UESPONS

MORAGUESPONS
MEDITERRANEAN HOUSES

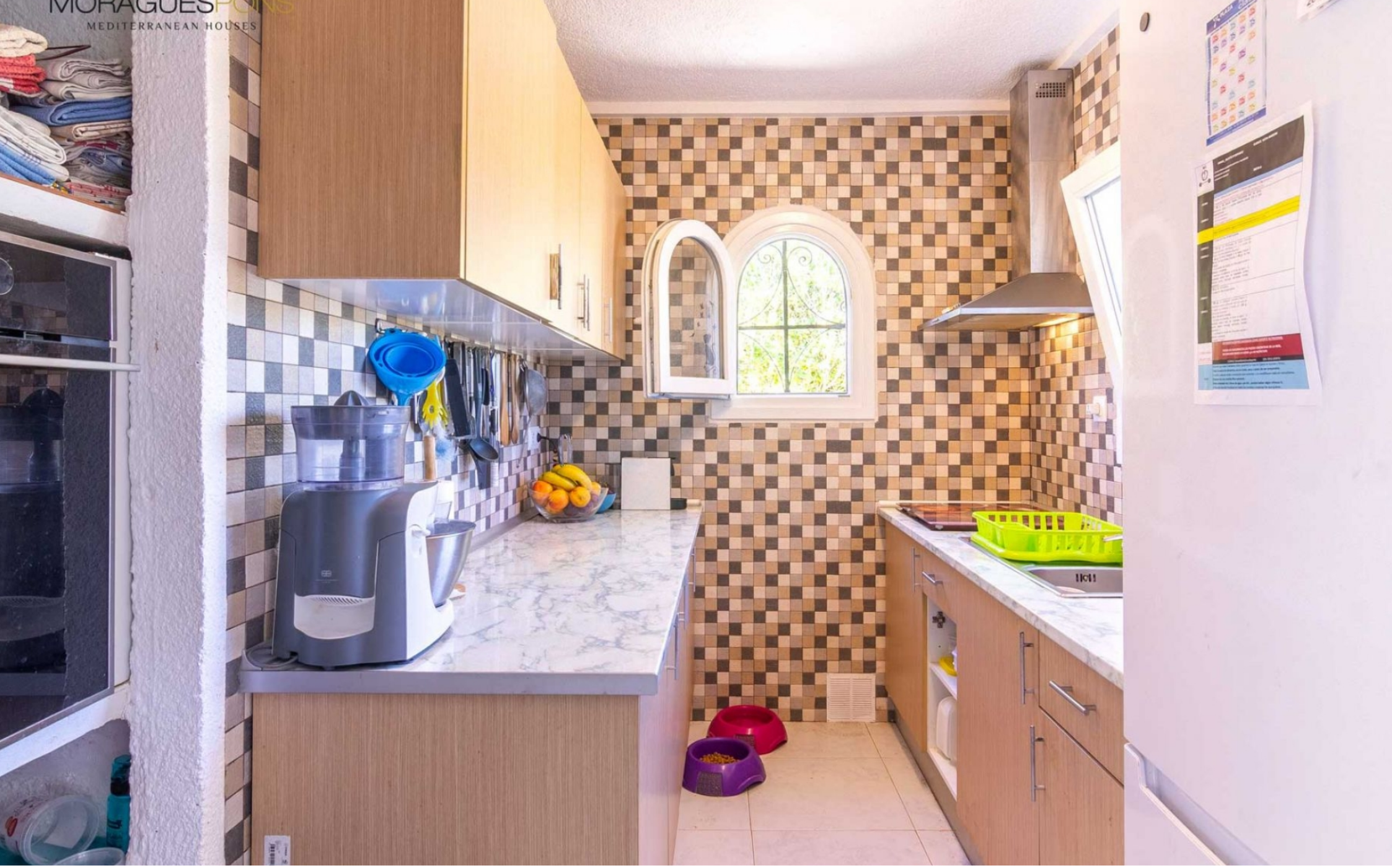

MORAGUESPONS
MEDITERRANEAN HOUSES

HOME
Is where
the heart is

MORAGUESPONS
MEDITERRANEAN HOUSES

C/ Avda. Ausias March 13, Local 4,
03730 Jávea, Alicante, Spain

+34 96 579 39 42
+34 634 067 549

info@moraguespons.es
www.moraguespons.es

L-V: 10:00-18:00
S: 10:00-14:00