Villa en construction à Jávea

PARTIDA COMUNES – ADSUBIA, JÁVEA/XÀBIA – REF. V-501

MORAGUESPONS
MEDITERRANEAN HOUSES

Cette villa en construction à Jávea allie l'élégance méditerranéenne à des éléments modernes. Son design est axé sur des lignes épurées et des espaces ouverts.

Située dans un nouveau quartier résidentiel proche du Cap Marti et de Tosalet, cette maison se distingue par sa durabilité, son plan ouvert et son espace piscine.

Vous l'aimerez pour

Pompe à chaleur aérothermique pour l'eau chaude, le chauffage par le sol et la climatisation, avec des panneaux solaires en soutien.

Point de recharge pour voiture électrique.

Domotique pour le contrôle de l'irrigation, de la climatisation, de l'éclairage, etc...

La maison devrait être achevée en septembre.

898.000 €

326M² CONSTRUITS

1.050M² DE TERRAIN

4 CHAMBRES

4 SALLES DE BAINS

PISCINE

JARDIN

TERRASSE

GARAGE

MORAGUESPONS
MEDITERRANEAN HOUSES

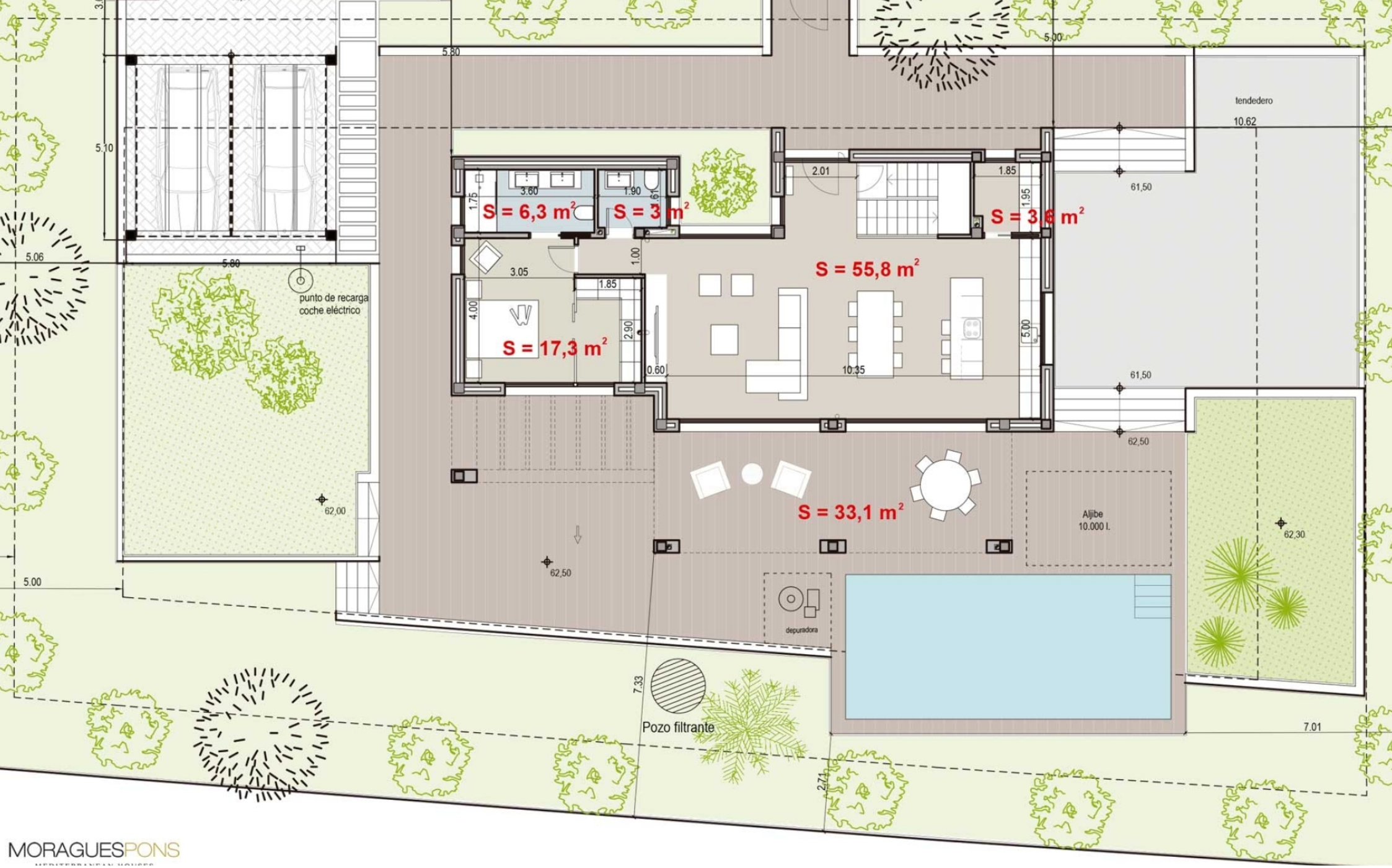

MORAGUESPONS
MEDITERRANEAN HOUSES

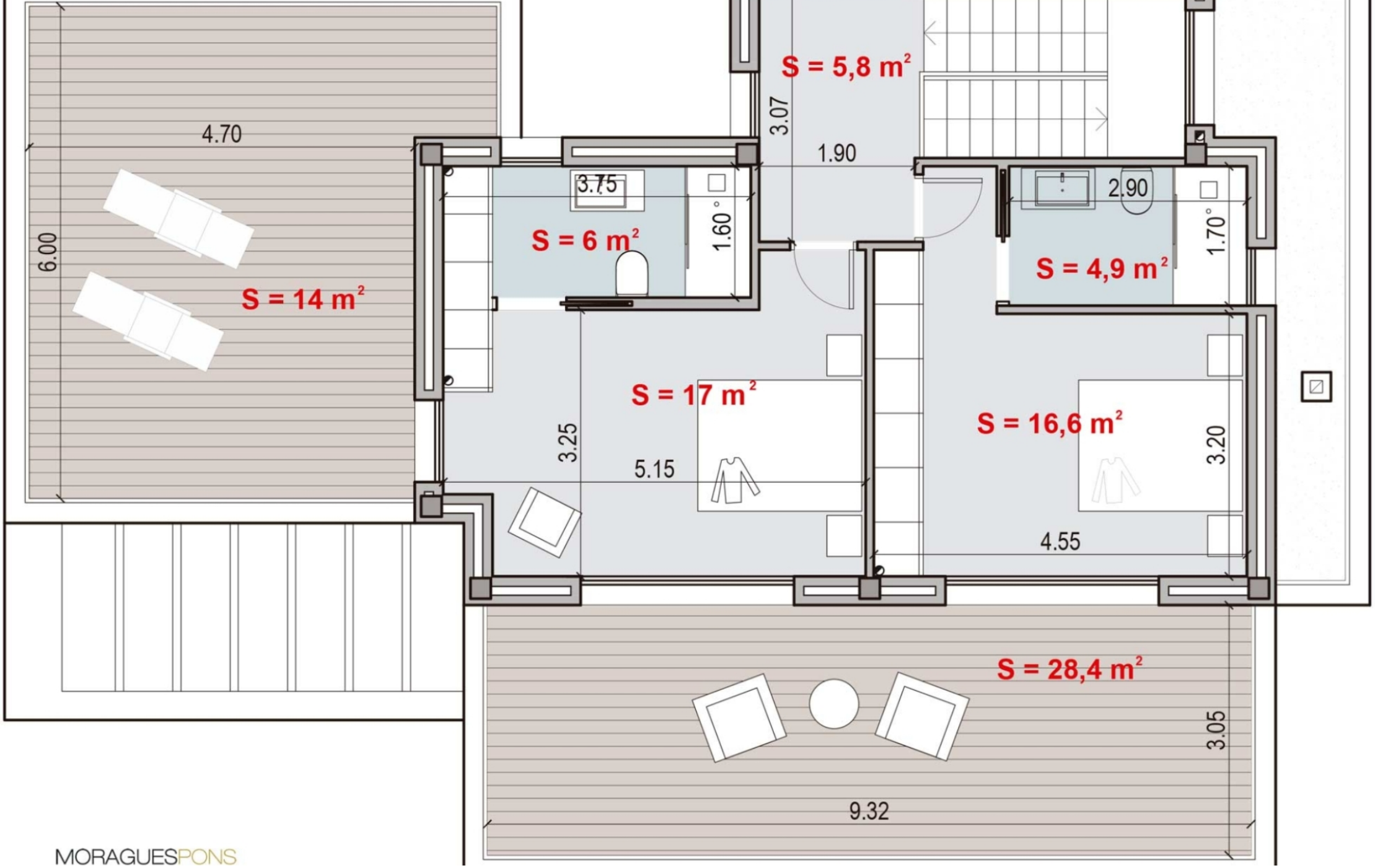

MORAGUESPONS
MEDITERRANEAN HOUSES

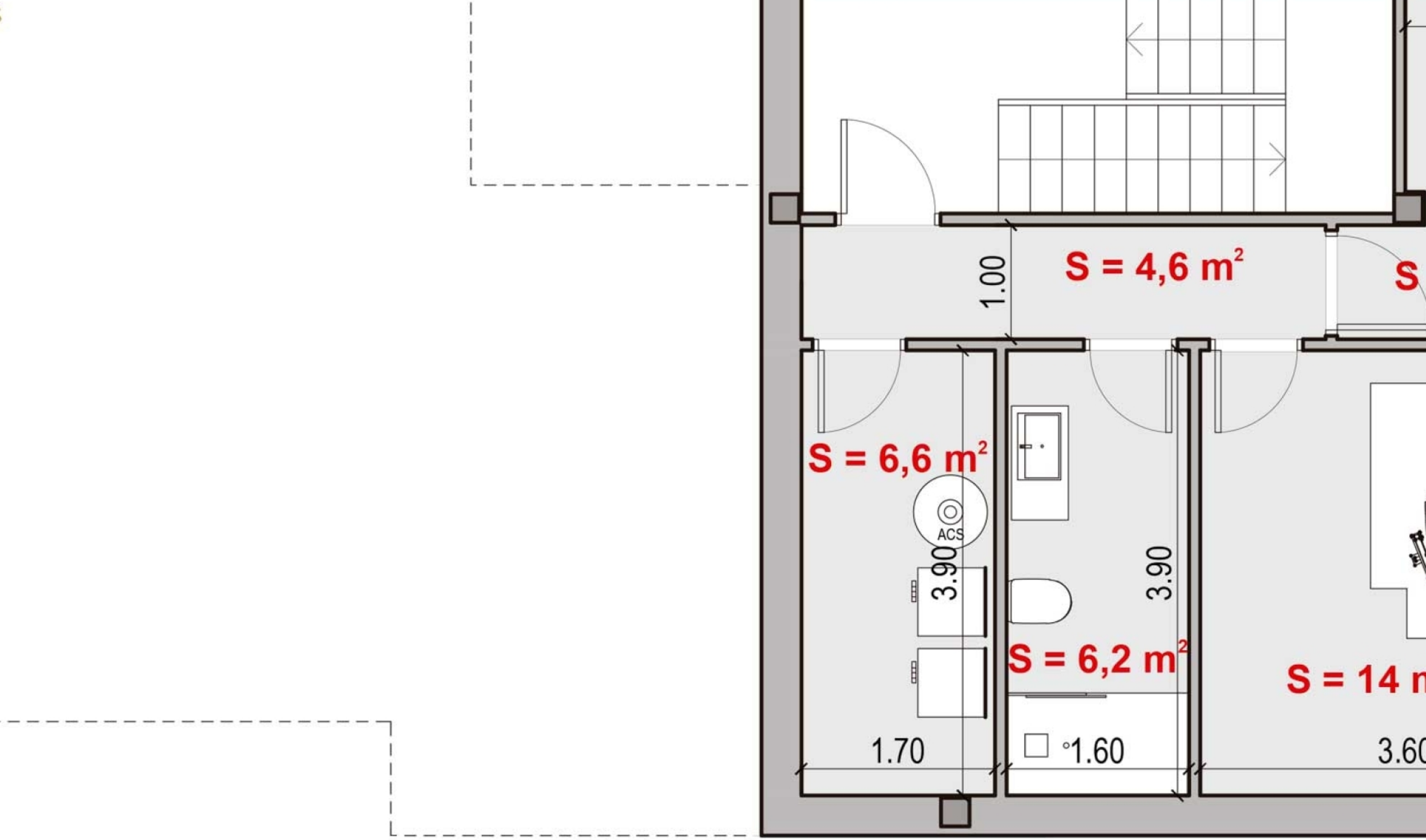

MORAGUESPONS
MEDITERRANEAN HOUSES

MORAGUESPONS
MEDITERRANEAN HOUSES

C/ Avda. Ausias March 13, Local 4,
03730 Jávea, Alicante, Spain

+34 96 579 39 42
+34 634 067 549

info@moraguespons.es
www.moraguespons.es

L-V: 10:00-18:00
S: 10:00-14:00