Villa en construcción en Cap Marti-Tosalet

PARTIDA COMUNES – ADSUBIA, JÁVEA/XÀBIA – REF. V-502

MORAGUESPONS
MEDITERRANEAN HOUSES

Esta villa en proceso de construcción en Jávea combina la elegancia mediterránea con elementos modernos. Su diseño se centra en líneas limpias y espacios abiertos.

Situada en un nuevo barrio residencial cerca de Cap Marti y Tosalet , esta casa destaca por su sostenibilidad, su planta abierta y su zona de piscina.

Te encantará por

Bomba de calor aerotermia para agua caliente, calefacción por suelo radiante y aire acondicionado por conductos, con paneles solares de apoyo.

Punto de carga para coche eléctrico .

Domótica para el control de riego, climatización, iluminación, etc...

898.000 €

197M^2 CONSTRUIDOS

1.000M^2 PARCELA

4 HABITACIONES

5 BAÑOS

PISCINA

JARDÍN

TERRAZA

GARAJE

TRASTERO

MORAGUESPONS
MEDITERRANEAN HOUSES

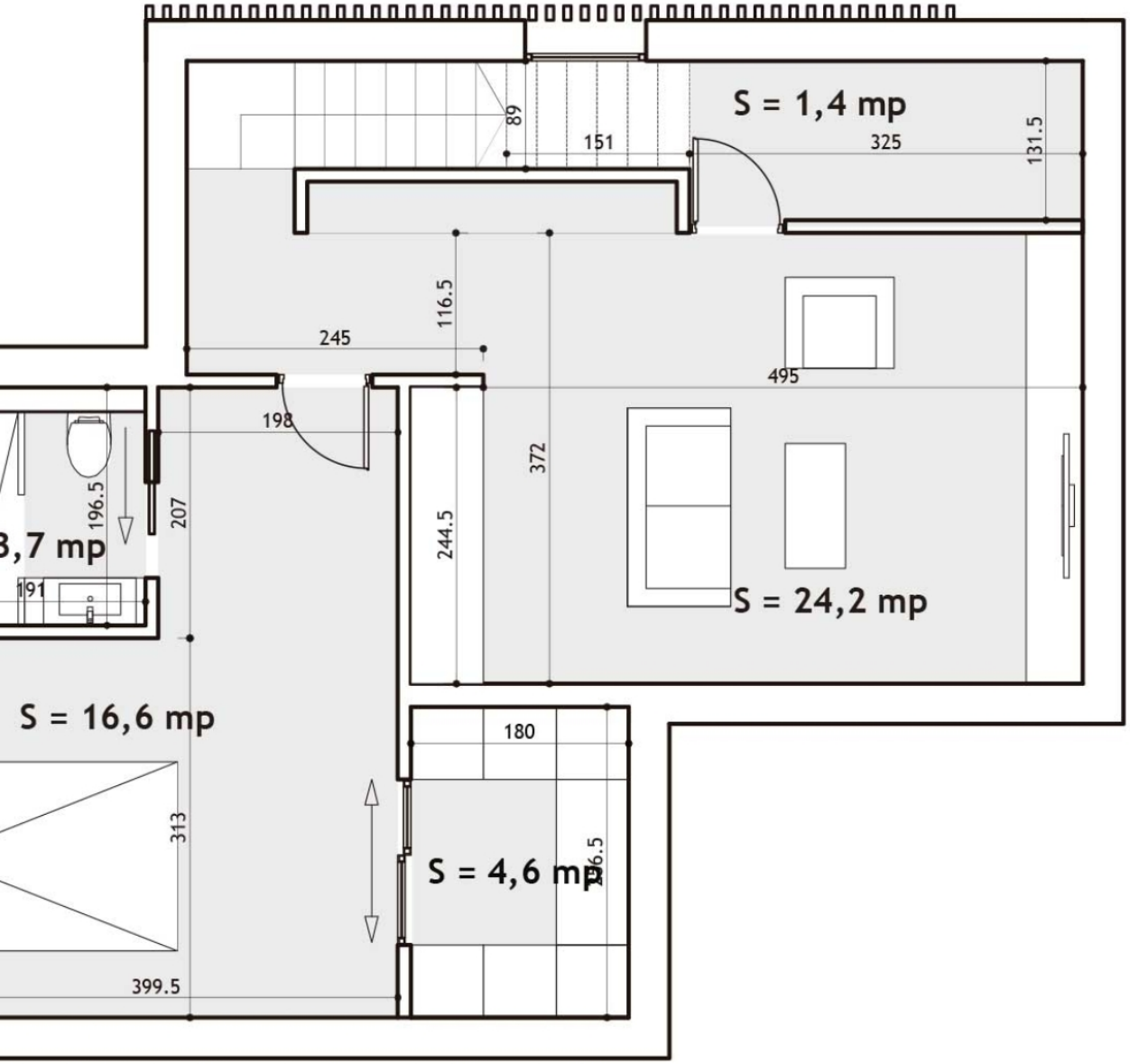

MORAGUESPONS
MEDITERRANEAN HOUSES

MORAGUESPONS
MEDITERRANEAN HOUSES

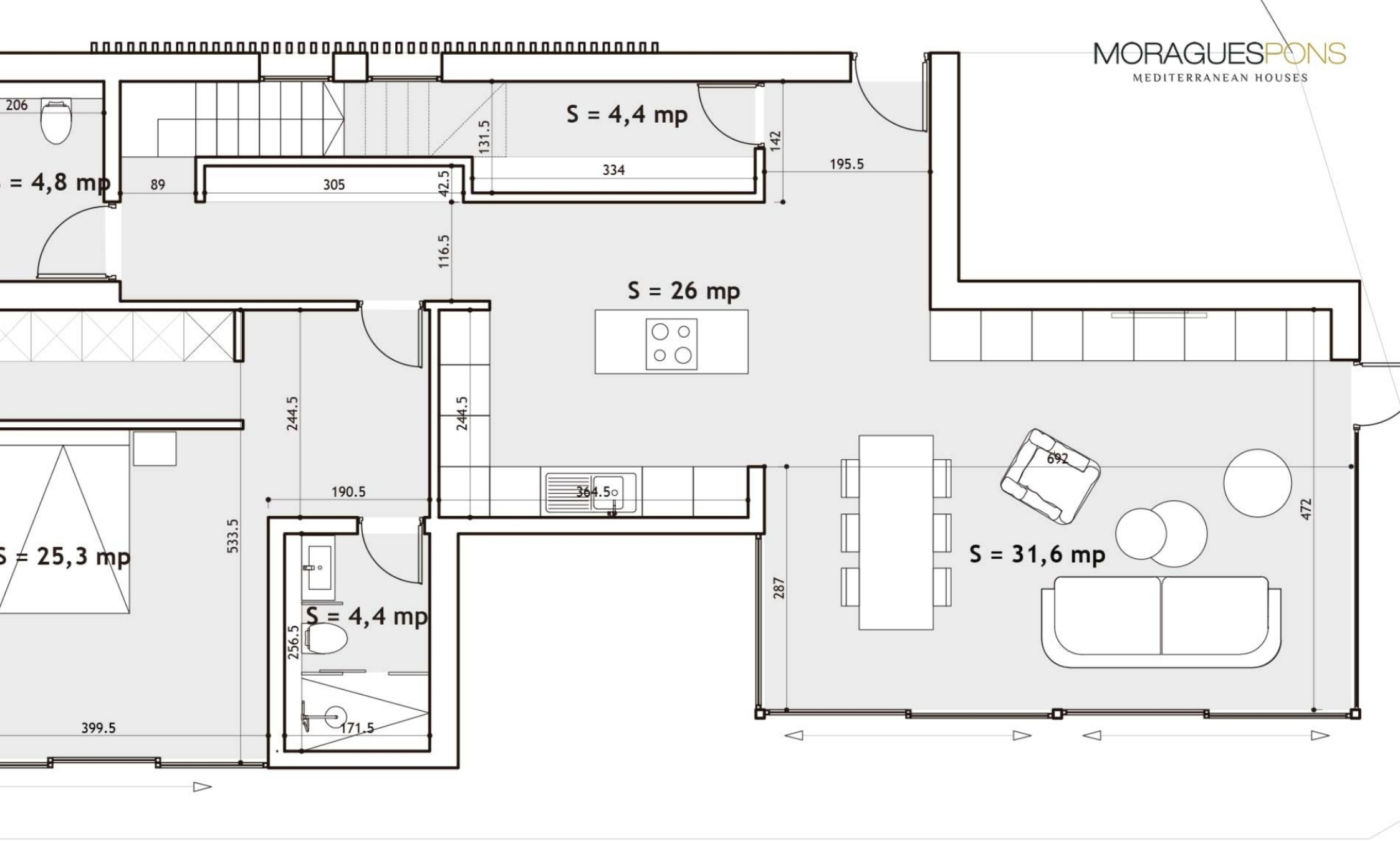

MORAGUESPONS
MEDITERRANEAN HOUSES

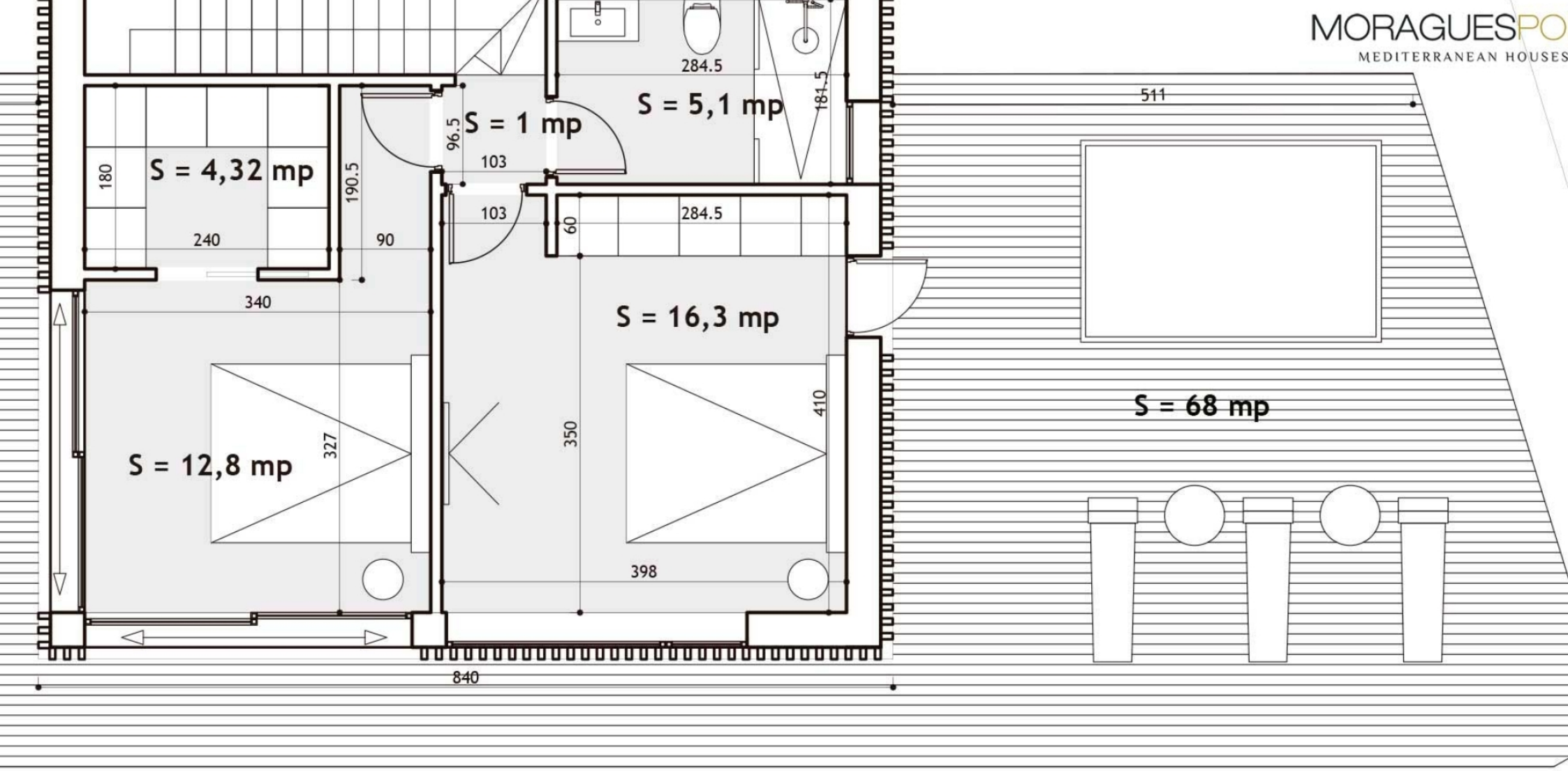

MORAGUESPONS
MEDITERRANEAN HOUSES

MORAGUESPONS
MEDITERRANEAN HOUSES

C/ Avda. Ausias March 13, Local 4,
03730 Jávea, Alicante, Spain

+34 96 579 39 42
+34 634 067 549

info@moraguespons.es
www.moraguespons.es

L-V: 10:00-18:00
S: 10:00-14:00